Backup e-mail poruka u MS OUTLOOK 2003

Arhivirajte podatke iz MS OUTLOOKA-a 2003 i u MS Outlook

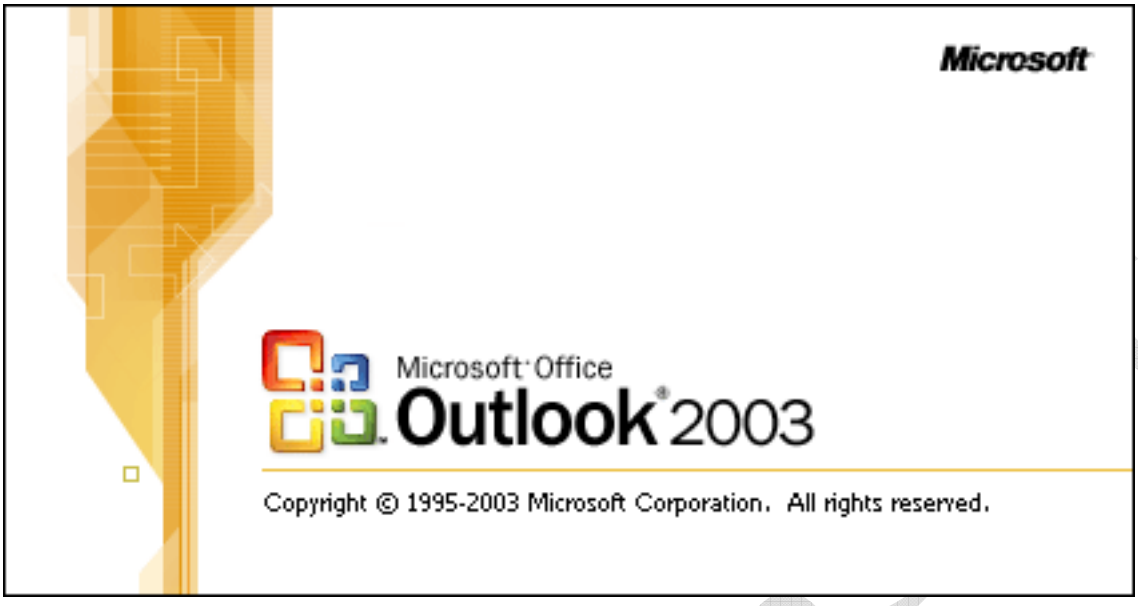

Program MS Outlook je višenamjenski program. Tako u njemu imate sadržaje poput : e-mail pošte, kalendara, raznih zadataka i koječega još.

Da bi ste spasili podatke iz MS OUTLOOKA 2003 možete učiniti slijedeće:

Prvi način - Kopirajte datoteku **outlook.pst** koja se nalazi na lokaciji
C:\Documents and Settings\korisničko ime accounta\Local Settings\Application Data\Microsoft\Outlook\outlook.pst
Negdje na hard disku u neku mapu "backup podataka outlook"

Drugi način

1.- Otvorite MS OUTLOOK 2003 pa učinite slijedeće:
- Sa tekstualnog izbornika izaberite grupu naredbi **Datoteka** (File) => **Uvoz i izvoz..** (Import / Export)

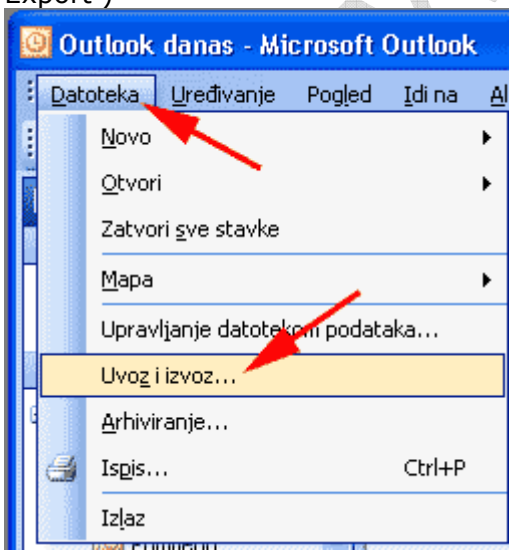

2.- Potom na dijalog prozoru Čarobnjaka (Wizarda) selektirajte prvu naredbu **Izvoz u datoteku** (Export to a file). Kada budete uvozili podatke (Importirali) onda će te izabrati drugu naredbu. Klik na **Dalje** (Next)

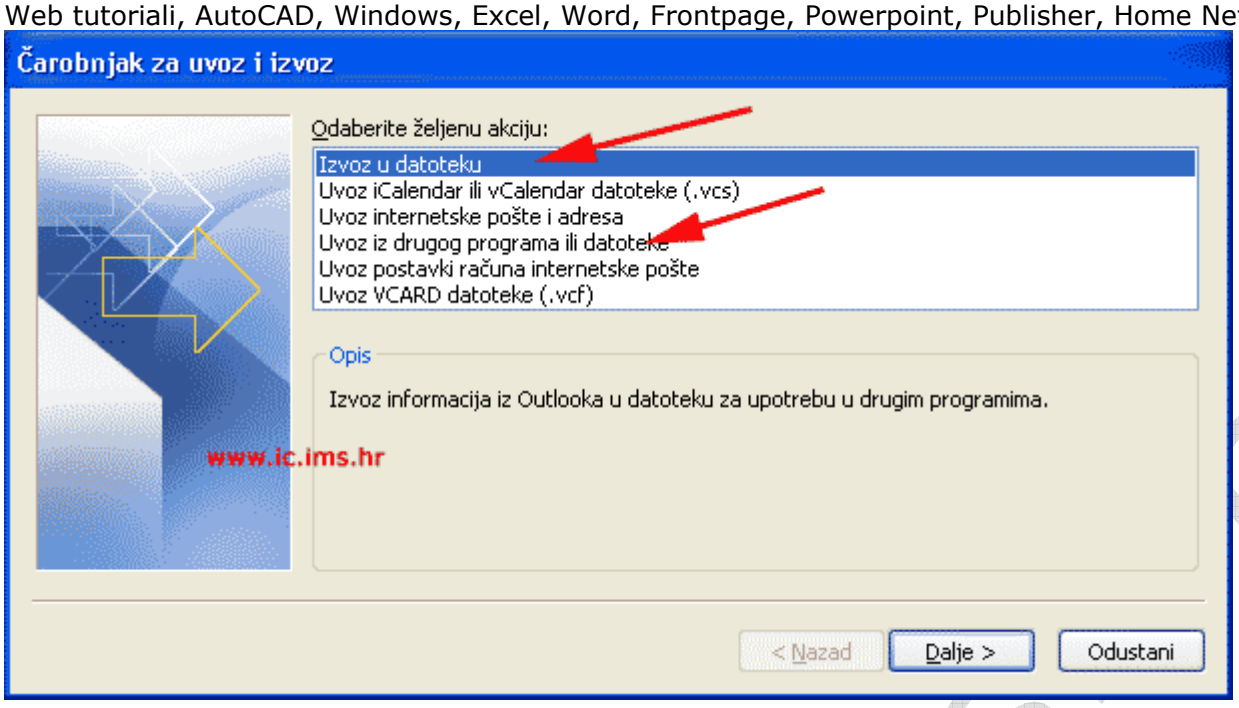

3.- Potom selektirajte **Datoteka osobnih mapa (.pst)** (Personal folder file(.pst)) . Klik na **Dalje** (Next)

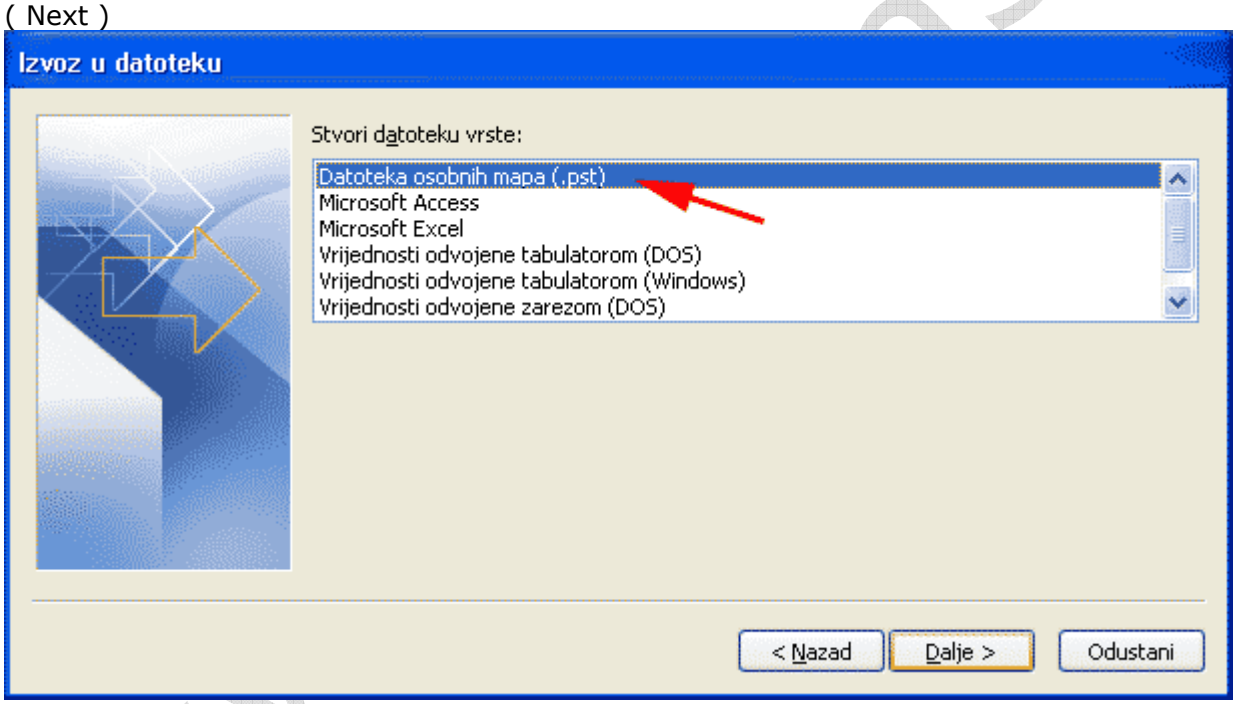

4.- Na slijedećem dijalog prozoru kliknite na minus znak ispred opcije **Osobne mape** (Personal folders) pa nakon toga selektirajte koje podatke želite izvesti . Ukllјučite "čekirajte" kućicu ispred opcije **Uključi podmape** (Include subfolders). Klik na gumb **Dalje** (Next)

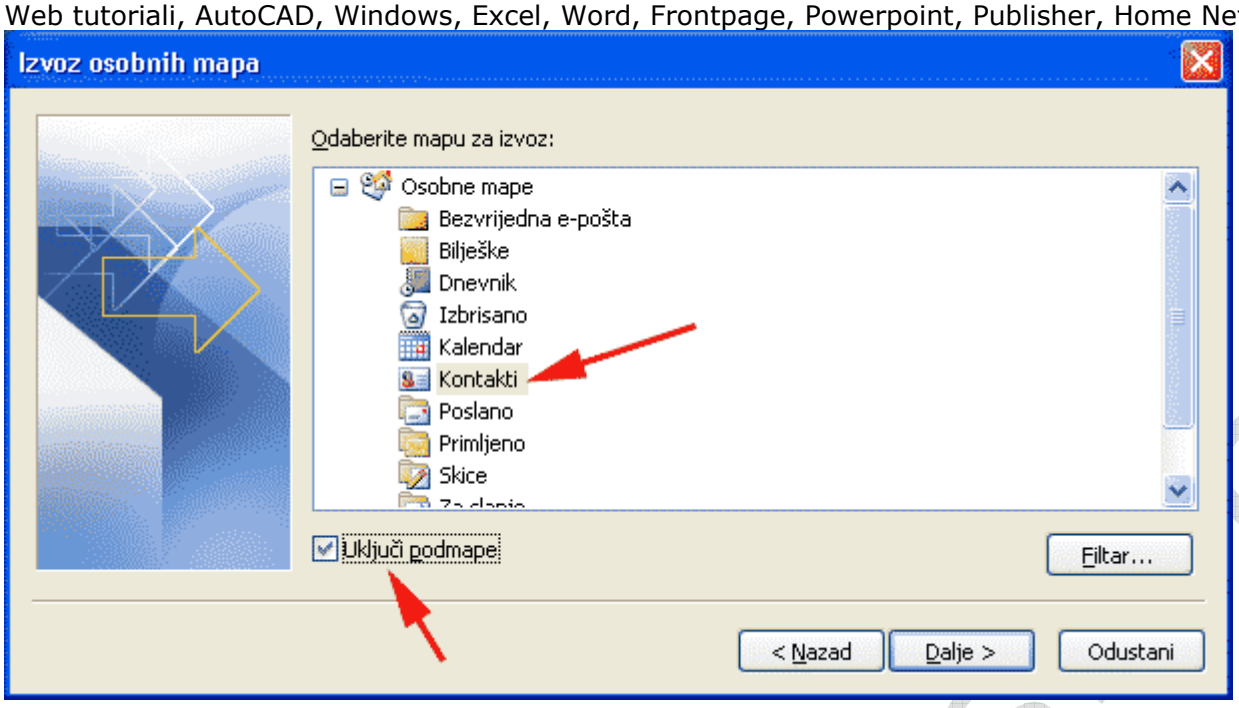

5.- Sada odredite što će program uraditi sa izveženim podacima u slučaju da stalno arhivirate podatke.
- **Zamijeni duplikate izvezenim stavkama** (Replace duplicates with items exported)
- Dopusti stvaranje dupliciranih stavki (Allow duplicate items to be created)
- Ne izvozi dupliciranе stavke (Du not export duplicate items)

Program će izvest (arhivirati) podatke u navedenu path stazu, obično je to isto mapa Outlook ali je skrivena pa je nećete vidjeti. Vi možete odrediti mapu (folder) koji želite tj. na kojoj particiji HDD-a i slično, klikom na gumb **Pregledaj** (Browse)

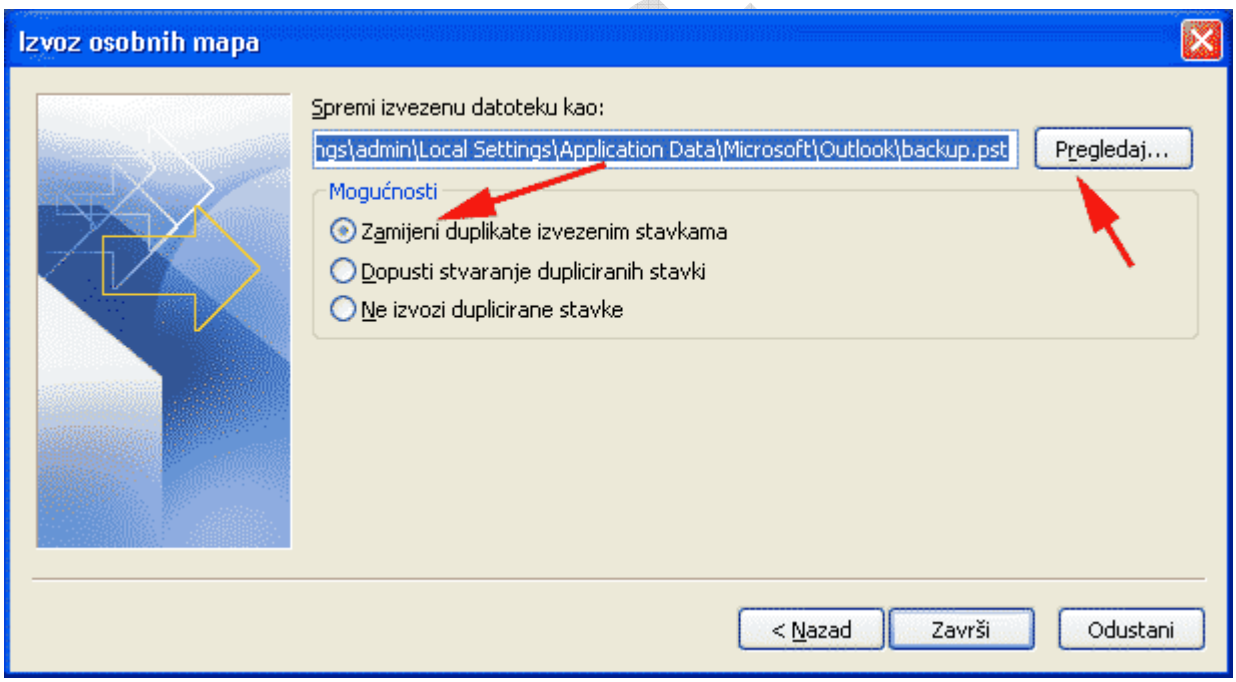

Kliko na završi i arhivirali ste Vaše podatke iz OUTLOOKA 2003.

U koliko želite uvesti podatke u Outlook 2003 postupak je isti ali sa naredbama uvoza. (import)